이렇게 공부해요!

구성과 특징

시작해요

- 이 단원에서 배울 내용과 학습 목표를 알 수 있어요.

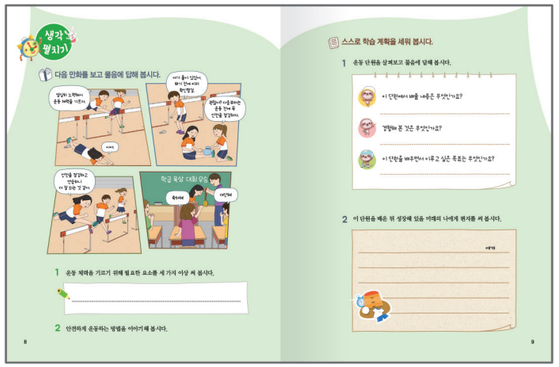

- 그림을 보고, 단원의 핵심 내용을 살펴봐요.
- 스스로 학습 계획을 세워요.

배워요

- 운동, 스포츠, 표현 영역을 다양한 활동으로 배워요.

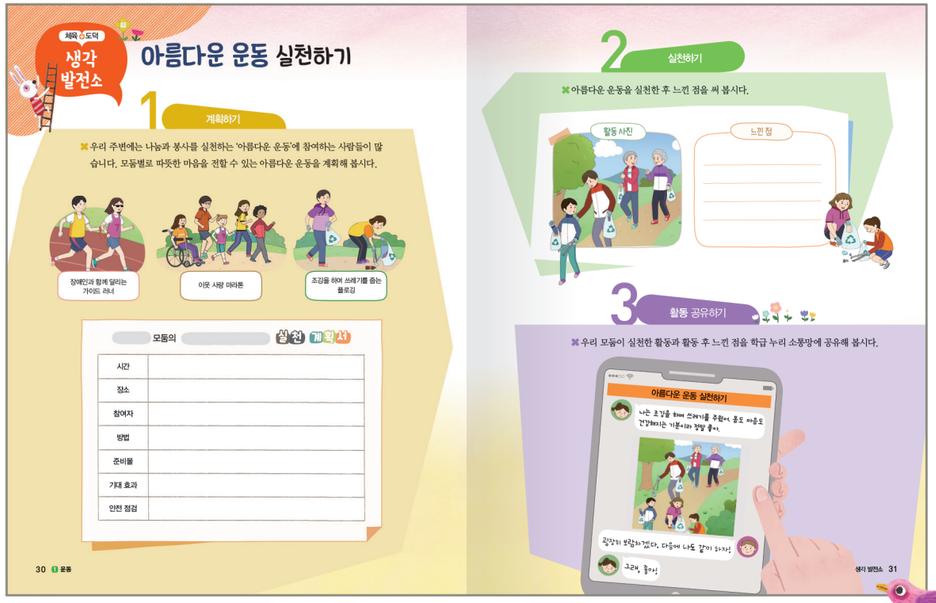

- 체육과 다른 교과를 융합한 활동을 해요.

마무리해요

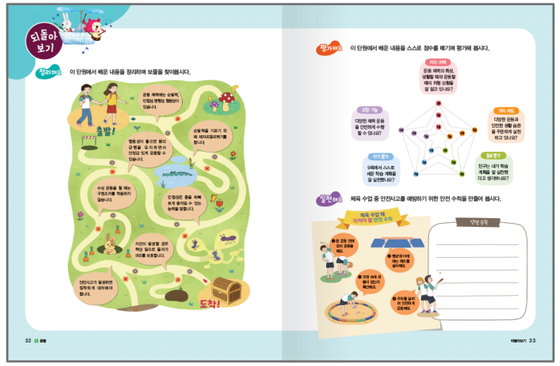

- 내용을 정리해요.
- 스스로 평가해요.
- 생활 속에서 실천해요.

함께해요

- 역량이와 함께 공부하며 스스로 생각해 봐요.

역량이 | 기능이 | 생각이 | 마음이